北とぴあ Hoku Topia

北とぴあタイムス

2017年 7月▸9月 Vol.10

〒114-8503 北区王子1-11-1 北とぴあ　TEL. 03-5390-1100　FAX. 03-5390-1409　http://www.hokutopia.jp

［発行責任者］北とぴあマネジメント共同事業体（指定管理者）

夏休みは北とぴあに行こう!!

夏休み!わくわくワークショップ 1

CGアニメーションをつくろう

コンピュータを使って、自分だけのオリジナルアニメーションをつくろう！出来上がったアニメーションはドームホールで上映。作品はインターネット上に公開して、自宅でも楽しむことができます。

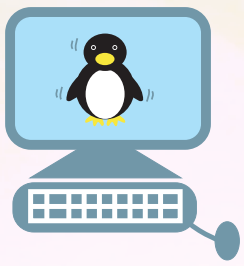

■日　時　：8月26日(土)10:30～12:00
■会　場　：ドームホール(北とぴあ6階)
■定　員　：20組(40名※応募多数の場合は抽選といたします)
■講　師　：赤塚 大典(電楽倶楽部)
■対　象　：区内在住・在学の小学生(1年～6年生)とその保護者
■持ち物　：スマートフォンまたはタブレット端末をお持ちの方はご持参ください。
※持っていなくても参加できます。
■参加費　：1,500円 ※当日お支払いください
■締　切　：7月25日(火)必着締切
■応募方法　：往復はがきに必要事項(下記参照)を明記のうえご応募ください。※ご応募の結果は8月3日(木)までにはがきにてご連絡いたします。

■講師紹介　：赤塚 大典(電楽倶楽部)
都立航空工業高等専門学校在籍中から 4輪レーサーを目指すも断念。蕎麦屋、溶接屋を経てプログラマになる。
2003年IPA未踏ユース (スーパークリエイタ)、2006年IPA未踏ソフトウェア創造事業に採択。2011年慶應義塾大学大学院政策・メディア研究科修了
2008年度グッドデザイン賞 (新領域)、2011年慶應義塾大学政策・メディア研究科磯賞受賞。

夏休み!わくわくワークショップ 2

4足歩行ロボットをプログラミングしよう

ペンやほうきなど、取り付ける足によって歩き方がデザインできるロボットキットを組み立て、プログラミングで自由に動かそう。出来上がったロボットをドームホールの天井に映し出せば、巨大化したロボットの不思議な空間が広がるよ。

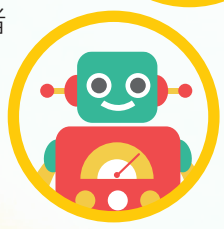

■日　時　：8月26日(土)14:00～16:30
■会　場　：ドームホール(北とぴあ6階)
■定　員　：15組(30名※応募多数の場合は抽選といたします)
■講　師　：山岡 潤一(電楽倶楽部)
■対　象　：区内在住・在学の小学生(1年～6年生)とその保護者
■持ち物　：ノートパソコンをお持ちの方はご持参ください
※持っていなくても参加できます。
■参加費　：5,000円(材料費込) ※当日お支払いください
※当日制作したロボットはお持ち帰りいただけます。
■締　切　：7月25日(火)必着締切
■応募方法　：往復はがきに必要事項(下記参照)を明記のうえご応募ください。※ご応募の結果は8月3日(木)までにはがきにてご連絡いたします。

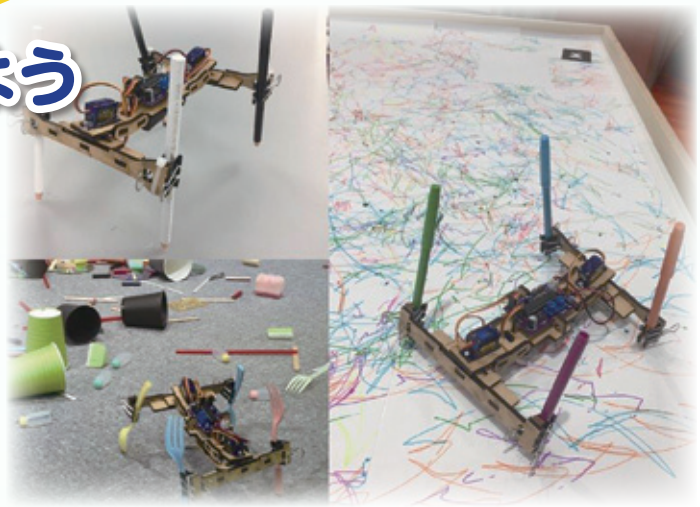

■講師紹介　：山岡 潤一(電楽倶楽部)
1988年生まれ。研究者、メディアアーティスト
慶應義塾大学特任助教、同大学非常勤講師。
手作業などの創造活動を支援するファブリケーションツールの開発や、バーチャルリアリティなどに関する研究に従事。
WIRED CREATIVE HACK AWARD2014グランプリ受賞、TOKYO DESIGNERS WEEK ASIA AWARD2014デザイン部門準グランプリなど

電楽倶楽部とは　2016年より活動開始。テクノロジーを使った表現を楽しむためのツールをつくったり、ワークショップなどを行っています。　http://dengaku.club

応募必要事項

1. 『CGアニメーション』参加希望又は『4足歩行ロボット』参加希望
※1枚のハガキで複数の講座のお申込みはできません。
2. 保護者氏名
3. お子さまの氏名
4. ふりがな
5. 性別
6. お子さまの学年
7. 郵便番号、ご住所、必ず連絡がとれる電話番号
8. スマートフォンまたはタブレット端末(CGアニメーションで使用)、ノートパソコン(4足歩行ロボットで使用)の持参　有無

◆宛先◆ 往復はがき
〒114-8503
東京都北区王子1丁目11-1　北とぴあ10階
北とぴあ管理事務所
ワークショップ事務局

個人情報の取扱い・参加者の方へのご連絡について
お預かりした個人情報は北とぴあ指定管理者(北とぴあマネジメント共同事業体)に帰属し、イベントの実施およびご返信の目的に限り、必要な範囲で利用いたします。上記個人情報取扱い・ご連絡についてご確認のうえ、ご同意いただいた方のみご応募ください。

主催：北とぴあマネジメント共同事業体　お問合せ：TEL 03-5390-1101　WEB：http://www.hokutopia.jp/

※北とぴあ駐車場、駐輪場には限りがございますので、ご来館の際はできるだけ電車・バス等公共交通機関をご利用ください。

お子様や親子で楽しめるイベントを開催します

夏休み チャレンジ企画

北とぴあ 子ども館長体験

『北とぴあ』って、どんなところ？
『北とぴあ』の館長って、どんなことをしているのかな？
館長って、大変なの？
夏休み、館長の体験をしてみたい
小学生、集まれ～！

■日　時　：8月21日(月)9:00～12:00
■場　所　：北とぴあ管理事務所(北とぴあ10階)
■定　員　：4名(応募多数の場合は抽選といたします)
■対　象　：区内在住･在学の小学生(1年～6年生)
■締　切　：7月28日(金)必着締切
■応募方法　：往復はがきに必要事項(下記参照)を明記のうえご応募ください。　※ご応募の結果は8月3日(木)までにはがきにてご連絡いたします。

応募必要事項

1. 郵便番号、ご住所
2. お名前
3. ふりがな
4. 学校名
5. 学年
6. 必ず連絡がとれる電話番号
7. 応募のきっかけ

◆宛先◆ 往復はがき
〒114-8503
東京都北区王子1丁目11-1　北とぴあ10階
北とぴあ管理事務所　子ども館長係

ドームホール シネマ

約束を守るための小さな冒険の旅。それは、友情の絆に支えられた最高の夏!

かえるくんとマックス

マックスは6歳。兄のヤーヌスが扁桃腺の手術で入院するため、田舎のおばあちゃんに預けられた。おばあちゃんは病気や怪我した動物たちの世話をし、特大のパンケーキを焼いてくれる。翌日ヤーヌスを見舞ったマックスは、カエルの卵を持ち帰ることを約束する。カエルの卵を見つけないとヤーヌスは二度と口がきけなくなると信じて。途中で知り合った少女ジェシとともに卵探しの冒険に出たマックス。原っぱで豚と遊んだり、孤児の少年に牛の乳搾りを教えてもらったり、森ではキツネやシカと目が合ったり――わくわくする出来事の連続。でもいったい、カエルの卵はどこにある？ ふたりは見つけることができるのだろうか。

●監督･脚本　：シモーネ･ファン･デュッセルドープ
●出　演　：ニーノ･デン･ブレイヴ／ホイットニー･フランカー
●日　時　：**9月16日(土) 10：30～**
※開場は上映時間の30分前からとなります
●会　場　：ドームホール(北とぴあ6階)
●料　金　：無料(全席自由)
●定　員　：100名(先着順入場)
※一部見えにくいお席がございます。
●締　切　：8月15日(火)必着締切
●応募方法　：往復はがきに必要事項(下記参照)を明記のうえご応募ください。
※応募者多数の場合は抽選となります。※1枚のご応募で4名様までお申込みいただけます。※参加者のみなさまには8月31日(木)までにはがきにてご連絡いたします。

© Lemming Films B.V.

応募必要事項

1. 9月16日(土)『映画-かえるくんとマックス』希望
2. 参加希望人数(代表者含む)
3. お名前 (ふりがな)
4. 性別
5. 年齢
6. 郵便番号、住所、必ず連絡がとれる電話番号

※3、4、5については参加者全員分をご記入ください。※6については代表者の方のみご記入ください。※ご記入に不備があった場合は、返信ができないこともございますのでご注意ください。

◆宛先◆
往復はがき
〒114-8503
東京都北区王子1丁目11-1 北とぴあ10階
北とぴあ管理事務所 ドームホールシネマ　係

個人情報の取扱い・参加者の方へのご連絡について

お預かりした個人情報は北とぴあ指定管理者(北とぴあマネジメント共同事業体)に帰属し、イベントの実施およびご返信の目的に限り、必要な範囲で利用いたします。上記個人情報取扱い・ご連絡についてご確認のうえ、ご同意いただいた方のみご応募ください。

北とぴあで“和に親しむ”

坐禅体験

ストレス解消や集中力を鍛えることにも効果があると言われる坐禅。ご参加いただいた方からも、「初めてでも集中できました」「痛いかと思ったけど、意外と坐れてよかったです」「楽しかった」などの声をいただいております。初めてでも丁寧に指導いたします。北とぴあで坐禅に挑戦してみませんか。

◆**日　時**：9月16日(土)　10:00～12:00
◆**会　場**：第1和室「せきれい」(北とぴあ9階)
◆**講　師**：静勝寺　住職　高﨑 忠道
◆**参加費**：500円(1人／当日会場にて受付時にお支払いください)
◆**持ち物**：坐禅に必要な道具は北とぴあにてご用意いたします。
◆**服　装**：上下共に体をしめつけないゆったりとした服装でご参加ください。足元は裸足で行います。
◆**対　象**：18歳以上
◆**定　員**：28名(応募多数の場合は抽選となります)
◆**締　切**：8月21日(月)必着締切
◆**応募方法**：往復はがきに必要事項(下記参照)を明記のうえご応募ください。※1枚のご応募で2名様までお申込みいただけます。
※ご応募の結果は8月31日(木)までにはがきにてご連絡いたします。

服装例
ズボン…幅広のもの
スカート…ロング丈でゆったりとしたもの
※坐禅は足を組んで行いますのでピッタリとしたズボンやタイトスカート等はご遠慮ください。

写経体験

脳の活性化、デトックスなど様々な効果があると言われている写経。所作や写経の意義も丁寧に解説する体験講座です。北とぴあで写経に挑戦してみませんか。

◆**日　時**：10月21日(土)　10:00～12:00
◆**会　場**：第1和室「せきれい」(北とぴあ9階)
◆**講　師**：寿徳寺　副住職　新井 大介
◆**参加費**：500円(1人／当日会場にて受付時にお支払いください)
◆**持ち物**：写経に必要な道具は北とぴあにてご用意いたします。写経時に正座イス等が必要な方はご自身でお持ちください。写経時は正座必須ではありません。あぐらなどご自身が楽な姿勢でけっこうです。
◆**対　象**：18歳以上
◆**定　員**：20名(応募多数の場合は抽選となります)
◆**締　切**：9月25日(月)必着締切
◆**応募方法**：往復はがきに必要事項(下記参照)を明記のうえご応募ください。
※1枚のご応募で2名様までお申込みいただけます。※ご応募の結果は10月6日(金)までにはがきにてご連絡いたします。

応募必要事項

1.　9月16日(土)　坐禅体験参加希望
又は 10月21日(土)　写経体験参加希望
※1枚のはがきで複数の講座のお申し込みはできません。
2.　参加希望人数(代表者含む)
3.　お名前(ふりがな)
4.　性別
5.　年齢
6.　郵便番号、ご住所、必ず連絡がとれる電話番号
※**3**、**4**、**5**については参加者全員分をご記入ください。
※**6**については代表者の方のみご記入ください。
※ご記入に不備のあった場合は、返信できないこともございますのでご注意ください。

◆宛先◆ 往復はがき
〒114-8503
東京都北区王子1丁目11 - 1　北とぴあ10階
北とぴあ管理事務所　坐禅体験　係
又は北とぴあ管理事務所　写経体験　係
※各講座締切日が異なりますのでご注意ください。

個人情報の取扱い・参加者の方へのご連絡について
お預かりした個人情報は北とぴあ指定管理者(北とぴあマネジメント共同事業体)に帰属し、イベントの実施およびご返信の目的に限り、必要な範囲で利用いたします。上記個人情報取扱い・ご連絡についてご確認のうえ、ご同意いただいた方のみご応募ください。

主催：北とぴあマネジメント共同事業体　　お問合せ：TEL 03-5390-1101　　WEB：http://www.hokutopia.jp/

7・8・9月の催し物カレンダー

	期日	催し物	問合せ
7月	7月1日(土)	パートナーシップ事業「わが子と一緒に私も育つ アドラー心理学に学ぶ　ほめない、怒らない、勇気づけの子育て法[てとての会](全2回　①) 【時間】13:00～15:00【会場】多目的室AB(北とぴあ5階)	スペースゆう
7月	7月2日(日)	「夏!体験ボランティア2017」参加者説明会 【時間】11:00～12:30・14:30～16:00 【会場】第二研修室(北とぴあ7階)	北区NPO・ボランティアぷらざ
7月	7月5日(水)	ぷらざ de おしゃべり 【時間】10:00～12:00【会場】ぷらざサロンコーナー(北とぴあ4階)	北区NPO・ボランティアぷらざ
7月	7月5日(水)～7月6日(木)	包丁研ぎ 【時間】9:00～14:00【会場】東玄関前	公益社団法人北区シルバー人材センター
7月	7月8日(土)	パートナーシップ事業「わが子と一緒に私も育つ アドラー心理学に学ぶ　ほめない、怒らない、勇気づけの子育て法[てとての会](全2回　②) 【時間】13:00～15:00【会場】多目的室AB(北とぴあ5階)	スペースゆう
7月	7月13日(木)	ぷらざ de おしゃべり 【時間】10:00～12:00【会場】ぷらざサロンコーナー(北とぴあ4階)	北区NPO・ボランティアぷらざ
7月	7月15日(土)	NPO法人入門講座 【時間】14:00～16:00【会場】ぷらざ会議室(北とぴあ4階)	北区NPO・ボランティアぷらざ
7月	7月20日(木)	ワーク・ライフ・バランス実践セミナー「中小企業の現場で生かす『働き方改革』～仕事と生活の両立にどう取り組むか～」 【時間】13:30～16:30【会場】多目的室AB(北とぴあ5階)	スペースゆう
7月	7月23日(日)	男性のためのコミュニケーション力アップ講座(全2回　①) 【時間】14:00～16:00【会場】多目的室AB(北とぴあ5階)	スペースゆう
7月	7月26日(水)	いきいきサポーター登録説明会(65歳からのボランティア) 【時間】14:30～16:00【会場】901会議室(北とぴあ9階)	北区NPO・ボランティアぷらざ
7月	7月30日(日)	男性のためのコミュニケーション力アップ講座(全2回　②) 【時間】14:00～16:00【会場】多目的室AB(北とぴあ5階)	スペースゆう
8月	8月1日(火)～8月15日(火)	平和祈念モニュメント(平和を願い、鶴を折ってください。) 【時間】8:30～22:00【会場】区民プラザ(北とぴあ1階)	北区総務課
8月	8月2日(水)	ぷらざ de おしゃべり 【時間】10:00～12:00【会場】ぷらざサロンコーナー(北とぴあ4階)	北区NPO・ボランティアぷらざ
8月	8月5日(土)	ボランティア活動入門講座(ファーストステップ) 【時間】14:00～16:00【会場】ぷらざ会議室(北とぴあ4階)	北区NPO・ボランティアぷらざ
8月	8月10日(木)	ぷらざ de おしゃべり 【時間】10:00～12:00【会場】ぷらざサロンコーナー(北とぴあ4階)	北区NPO・ボランティアぷらざ
8月	8月20日(日)	イクメン講演会「知っておこう! パパを楽しむための極意」 【時間】10:30～12:30【会場】ドームホール(北とぴあ6階)	男女いきいき推進課
8月	8月24日(木)	いきいきサポーター登録説明会(65歳からのボランティア) 【時間】14:30～16:00【会場】901会議室(北とぴあ9階)	北区NPO・ボランティアぷらざ
8月	8月26日(土)	女性の活躍推進応援塾「ちょこっと起業」(全3回　①) 【時間】13:30～16:30【会場】多目的室AB(北とぴあ5階)	スペースゆう
9月	9月1日(金)、9月4日(月)～9月5日(火)、9月25日(月)～9月27日(水)	防災体験 in 北とぴあ 【時間】9:30～16:00【会場】区民プラザ(北とぴあ1階)等	北区防災課
9月	9月2日(土)	女性の活躍推進応援塾「ちょこっと起業」(全3回　②) 【時間】13:30～16:30【会場】多目的室AB(北とぴあ5階)	スペースゆう
9月	9月3日(日)	パートナーシップ事業「つなげたい、つづりたい北区の男女共同参画―今に活かす条例」[参画ネット・ノースヴィレッジゆう](全2回　①) 【時間】13:30～16:00【会場】多目的室AB(北とぴあ5階)	スペースゆう
9月	9月6日(水)	ぷらざ de おしゃべり 【時間】10:00～12:00【会場】ぷらざサロンコーナー(北とぴあ4階)	北区NPO・ボランティアぷらざ
9月	9月10日(日)	パートナーシップ事業「つなげたい、つづりたい北区の男女共同参画―今に活かす条例」[参画ネット・ノースヴィレッジゆう](全2回　②) 【時間】13:30～16:00【会場】多目的室AB(北とぴあ5階)	スペースゆう
9月	9月14日(木)	ぷらざ de おしゃべり 【時間】10:00～12:00【会場】ぷらざサロンコーナー(北とぴあ4階)	北区NPO・ボランティアぷらざ
9月	9月16日(土)	女性の活躍推進応援塾「ちょこっと起業」(全3回　③) 【時間】13:30～16:30【会場】多目的室AB(北とぴあ5階)	スペースゆう
9月	9月22日(金)	いきいきサポーター登録説明会(65歳からのボランティア) 【時間】10:00～11:30【会場】901会議室(北とぴあ9階)	北区NPO・ボランティアぷらざ
9月	9月23日(土)～9月24日(日)	第25回北区伝統工芸展(PR展示;凧等の展示) 【時間】8:30～22:00【会場】区民プラザ(北とぴあ1階)	北区産業振興課

問合せ
男女いきいき推進課・スペースゆう：03-3913-0161
北区NPO・ボランティアぷらざ：03-5390-1771
公益社団法人北区シルバー人材センター：03-3908-8400
北区総務課：03-3908-8623　北区防災課：03-3908-8194
北区産業振興課：03-5390-1235

北とぴあ1階チケット売り場にてお取扱い中のチケットの一部をご紹介

ドームホールシネマ

海よりもまだ深く

© 2016 フジテレビジョン バンダイビジュアル AOI Pro. ギャガ

- ●日　時　：7月17日(月･祝)
  【1回目】10:00【2回目】13:30
  ※開場は各回とも30分前からとなります
- ●会　場　：ドームホール(北とぴあ6階)
- ●監督･脚本　：是枝裕和
- ●出　演　：阿部寛／真木よう子／小林聡美／リリー･フランキー／池松壮亮／吉澤太陽／橋爪功／樹木希林ほか
- ●料　金　：全席自由　500円(税込)
  ※未就学児不可
- ●定　員　：各回 100名(先着順入場)
  ※一部見えにくいお席がございます
- ●お問合せ　：北とぴあマネジメント共同事業体
  TEL03-5390-1101

特撰花形落語会

古今亭菊之丞･桃月庵白酒･桂宮治

- ●日　時　：7月18日(火)
  19:00(開場18:30)
- ●会　場　：つつじホール（北とぴあ3階)
- ●出　演　：古今亭菊之丞／桃月庵白酒／桂宮治
- ●料　金　：全席指定　3,200円(税込)
  (ほくとぴあメンバーズ　2,880円)
  ※未就学児不可
- ●お問合せ　：エイフル企画株式会社
  TEL03-6240-1052

3人の歌仲間

- ●日　時　：8月23日(水)
  15:00(開場14:30)
- ●会　場　：つつじホール（北とぴあ3階)
- ●出　演　：内藤やす子／クミコ／日野美歌
- ●料　金　：全席指定　4,200円(税込)
  (区民･ほくとぴあメンバーズ 3,780円)
  ※未就学児不可
- ●お問合せ　：エフ･エー･ブイ
  TEL03-3263-6612

パイプオルガン演奏会

毎月1回、無料でお楽しみいただけるパイプオルガン演奏会を開催しています。パイプオルガンの優雅な音色でちょっぴり贅沢なひとときをお楽しみください。

★7/23(日)15:00～
演奏者　鈴木　由帆
曲　目　C.サン=サーンス作曲(E.メルニコヴァ編曲)：組曲〈動物の謝肉祭〉より「象」「化石」「白鳥」ほか

★8/27(日)12:30～
演奏者　野田　美香
曲　目　J.S.バッハ：前奏曲とフーガニ短調BWV539ほか

場　　所　北とぴあ1階区民プラザ
参 加 費　無料
参加方法　当日直接会場へお越しください

つつじホール修繕工事のお知らせ

今年度に実施いたします「さくらホール」の修繕工事に続きまして、下記の日程で「つつじホール」の修繕工事を行います。引き続きの工事で、ご利用の皆さまにはご不便をおかけいたしますが、何卒ご理解のほど、よろしくお願い申し上げます。

期間：平成30年7月1日(日)～9月30日(日)

注意事項：上記期間中はつつじホールの貸出し及び使用はできません。詳しくは北とぴあ施設受付窓口へお問い合わせください。

施設受付窓口　TEL 03-5390-1105

スポーツ施設受付

平成28年4月1日より滝野川分庁舎体育施設受付窓口が北とぴあへ移転いたしました。

- ・新規利用登録、登録更新手続き
- ・体育施設の申込予約、支払
- ・空開放抽選会

など、体育施設利用のお手続きができるようになりました。ぜひご利用ください。

体育施設申込に関するお問合せ
北とぴあ1階 体育施設受付
TEL 03-5390-1140(9:00～20:00)

施設受付・チケット販売

北とぴあでは各施設のご利用申し込み受付、北とぴあにて開催する公演チケット(一部お取扱いのない公演もございます)の販売を行っております。また北とぴあの施設の他、滝野川会館、赤羽会館、各体育施設の使用料もお支払いいただけます。皆さまのご利用をお待ちしております。

▶施設受付

- ●**受付場所**　北とぴあ1階 施設予約受付窓口
- ●**受付時間**　午前9時～午後8時
  ※各休館日は受付しておりません。
- ●**申込受付**　TEL:03-5390-1105

▶チケット販売

- ●**販売場所**　北とぴあ1階 チケット売場(窓口販売のみ)
- ●**受付時間**　午前10時～午後8時　※各休館日の販売時間は、お電話にてお問い合わせください。
- ●**問合受付**　TEL:03-5390-1100
  北区民割引、ほくとぴあメンバーズ割引、学生割引等、お得な割引がある公演も多数ございます。ぜひご利用ください。

インターネットからの施設空き情報検索について

北とぴあ内各施設利用状況は、インターネットの施設予約システムからもご確認いただけます。(多目的ルームや楽屋など、一部対象外のものもあります)空き状況はシステムメンテナンス日を除き、24時間検索いただけます。

区民の皆さまを対象に毎月1日(区民以外の方の抽選は毎月15日)に北とぴあ施設抽選会を行っています。施設抽選会の詳細につきましては施設予約受付窓口、またはお電話にてお問合せください。

北とぴあ Hoku Topia
〒114-8503　東京都北区王子1丁目11－1
TEL 03-5390-1100(フロント)
FAX 03-5390-1409
WEB http://www.hokutopia.jp
MAIL info@hokutopia.jp

交通のご案内
◆JR京浜東北線／王子駅北口より徒歩2分　◆東京メトロ南北線／王子駅5番出口直結
◆都電荒川線／王子駅前駅より徒歩5分

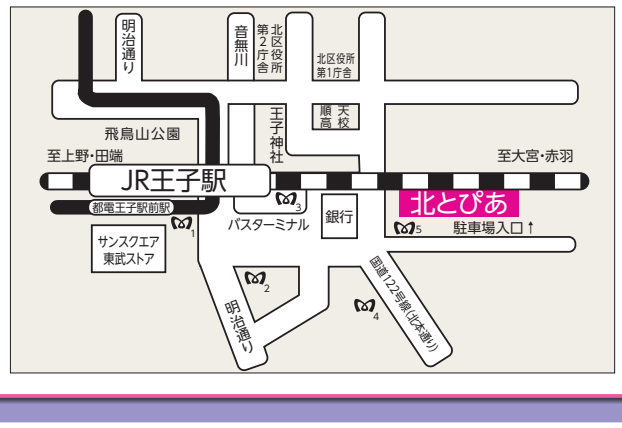

休館日のご案内
臨時休館日:7/10(月)･9/11(月)　全館休館日:8/13(日)
※各休館日の詳細については北とぴあホームページでご確認ください。